Coconut
Travel and Event
License No.11/10984

บริษัท โคโคนัท ทราเวล แอนด์ อีเว้นท์ จำกัด

Coconut Travel and Event

เลขที่ 60/10 หมู่ที่ 4 ตำบลสัตหีบ อำเภอสัตหีบ จังหวัดชลบุรี 20180

www.coconuttravel.co.th Coconut Go Abroad

096-974-5626 089-936-5479 083-378-7629

info@coconuttraveldmc.com op@coconuttraveldmc.com kaan@coconuttraveldmc.com @coconuttravel



TUNISIA DESERT & HERITAGE JOURNEY
9 DAYS / 6 NIGHTS

เส้นทางทะเลทรายซาฮารา เมืองมรดกโลก และอารยธรรมโรมันแห่งแอฟริกาเหนือ

สัมผัสเมืองศักดิ์สิทธิ์ไครูอาน เมืองเก่าแก่แห่งโลกอิสลาม

ตะลุยทะเลทรายซาฮารา โดยรถ 4WD + ขี่อูฐกลางเนินทราย

ชมโลเคชันภาพยนตร์ Star Warss ระดับตำนาน อัฒจันทร์โรมัน El Jem มรดกโลกสุดยิ่งใหญ่

เดินเล่นเมืองสีฟ้าขาว ริมทะเลเมดิเตอร์เรเนียน

วันที่	รายการทัวร์	อาหาร		
		เช้า	เที่ยง	เย็น
DAY-1	กรุงเทพฯ (สนามบินสุวรรณภูมิ) – ดูไบ (นัดหมายเช็คอินเวลา 21:00 น.)	---	---	
DAY-2	กรุงเทพฯ – ดูไบ – ตูนิส (ประเทศตูนิเซีย) – เมืองเก่าตูนิส - เมืองไครูอาน ที่พัก : โรงแรม LA KASBAH, KAIROUAN (5*) หรือเทียบเท่า			
DAY-3	เมืองไครูอาน – มัสยิดใหญ่แห่งไครูอาน – สุเหร่าช่างตัดผม – ตลาดซุกไครูอาน - เมืองสบีทลา – เมืองโรมันโบราณ – เมืองโตซัวร์ ที่พัก : โรงแรม RAS EL AIN HOTEL, TOZEUR (4*) หรือเทียบเท่า			
DAY-4	เมืองโตซัวร์ -นั่งรถ 4WD ท่องทะเลทราย ชม 3 ใน 4 โอเอซิส เชบิกา ทาเมอร์ซา ไมเดส – ทะเลเกลือ – กิจกรรมขี่อูฐกลางทะเลทรายซาฮารา – เมืองดูซ ที่พัก : โรงแรม SAHARA DOUZ HOTEL, DOUZ (4*) หรือเทียบเท่า			
DAY-5	เมืองดูซ – แมทมาท่า – บ้านถ้ำโทรโกลไดท์ – เมืองสแฟกซ์ ที่พัก : โรงแรม LES OLIVIERS PALACE HOTEL, SFAX (5*) หรือเทียบเท่า			
DAY-6	เมืองสแฟกซ์ - เมืองเอล เจม – โคลอสเซียมโรมันแห่งเอลเจม – เมืองซูส – ป้อมปราการเมืองซูส - พอร์ต เอล กานตาวี – เมืองฮัมมาเมต ที่พัก : โรงแรม HOTEL LE SULTAN, HAMMAMET (4*) หรือเทียบเท่า			
DAY-7	เมืองฮัมมาเมต – ป้อมปราการเก่าแก่แห่งฮัมมาเมต – เมืองนาเบิล - เมืองคาร์เธจ – เมืองโบราณคาร์เธจ – โรงอาบน้ำแอนโทนิน – หมู่บ้านขาวฟ้า ซิดิ บู ซาอิด ที่พัก : โรงแรม VERDI RESORT, TUNIS-GAMMARTH (5*) หรือเทียบเท่า			
DAY-8	เมืองตูนิส - พิพิธภัณฑ์บาร์โด – ตลาดพื้นเมือง - สนามบินตูนิส - ดูไบ			
DAY-9	ดูไบ – กรุงเทพฯ (สนามบินสุวรรณภูมิ)		-----	------

เนื่องจากเป็นโปรแกรมเสนอขายล่วงหน้า โปรแกรมอาจมีการปรับเปลี่ยนขึ้นอยู่กับความเหมาะสมของสถานการณ์

รายละเอียดการเดินทาง

DAY-1 **กรุงเทพฯ (สนามบินสุวรรณภูมิ)**
(มื้ออาหาร: - / - / -)

21:00 น. คณะพร้อมกันที่ **สนามบินสุวรรณภูมิ (BKK) อาคารผู้โดยสารชั้น 4 (ขาออก) ทางเข้าประตู 8 - 9** เจ้าหน้าที่บริษัทรอให้การต้อนรับและติดแท็กกระเป๋าก่อนทำการเช็คอินสัมภาระที่**เคาน์เตอร์สายการบินเอมิเรตส์** (Emirates) และเตรียมออกเดินทางสู่ประเทศตูนิเซีย (กระเป๋าสัมภาระท่านละ 1 ใบ ไม่เกิน 25 กิโลกรัม ถือขึ้นเครื่องท่านละ 1 ใบ ไม่เกิน 7 กิโลกรัม) หลังเช็คอิน อิสระให้ท่านได้เดินเล่นและช็อปปิ้งภายในสนามบิน

DAY-2 **กรุงเทพฯ – ดูไบ – ตูนิส (ประเทศตูนิเซีย) – เมืองเก่าตูนิส - เมืองไครูอาน**
(มื้ออาหาร: - / - / เย็น)

01:05 น. ออกเดินทางสู่**นครดูไบ** โดย**สายการบินเอมิเรตส์** (Emirates) เที่ยวบินที่ EK385 (บริการอาหาร และเครื่องดื่มระหว่างเที่ยวบิน)

04:55 น. ถึงสนามบิน**นครดูไบ** สหรัฐอาหรับเอมิเรตส์ เพื่อเปลี่ยนเครื่องมุ่งหน้าสู่ **นครตูนิส ประเทศตูนิเซีย** หลังหัวหน้าทัวร์แนะนำประตูขึ้นเครื่องสำหรับเที่ยวบินถัดไป อิสระให้ท่านเดินเล่น พักผ่อน หรือเลือกซื้อสินค้าภายในสนามบินตามอัธยาศัย

08:40 น. ออกเดินทางสู่สนามบินนครตูนิส โดย **สายการบินเอมิเรตส์** (Emirates) เที่ยวบินที่ EK747 (บริการอาหาร และเครื่องดื่มระหว่างเที่ยวบิน)

12:35 น. เดินทางถึง **สนามบินตูนิสคาร์เธจ (TUN) นครตูนิส เมืองหลวงของประเทศตูนิเซีย** ตั้งอยู่ทางตอนเหนือของประเทศบนชายฝั่งทะเลเมดิเตอร์เรเนียน มีชื่อเสียงในด้านการผสมผสานระหว่างโครงสร้างพื้นฐานที่ทันสมัยและความสำคัญทางประวัติศาสตร์ โดยมีทั้งสถาปัตยกรรมสมัยอาณานิคมฝรั่งเศสและสถานที่สำคัญของศาสนาอิสลามโบราณ และเป็นศูนย์กลางทางการเมือง วัฒนธรรม และเศรษฐกิจของประเทศ
หลังผ่านพิธีการตรวจคนเข้าเมืองและรับสัมภาระ เจ้าหน้าที่ท้องถิ่นรอต้อนรับบริเวณจุดนัดพบสนามบิน

นำท่านเดินชม **เขตเมืองเก่าตูนิส (Medina of Tunis)** เขตเมืองเก่าอันมีชีวิตชีวา เต็มไปด้วยตรอกแคบ ร้านเครื่องหนัง เครื่องเทศ น้ำหอม พรม งานทองเหลือง และกลิ่นอายวิถีชีวิตแบบดั้งเดิม ทุกมุมของเมดินาเหมือนพาท่านย้อนกลับไปสู่ยุคคาราวานการค้า ที่ผู้คนจากทะเลทรายและทะเลเมดิเตอร์เรเนียนมาพบกัน



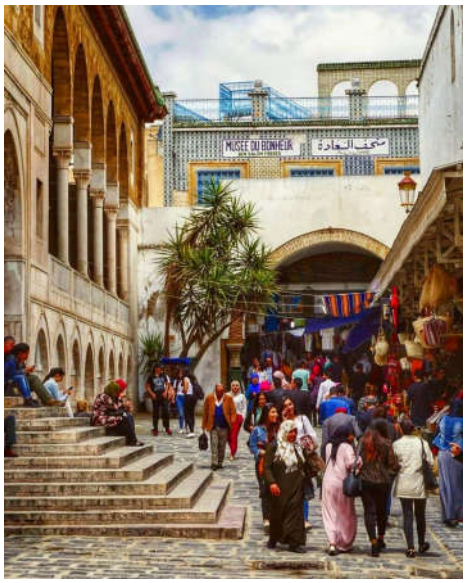



จากนั้นเดินทางสู่ **เมืองไครูอาน** (Kairouan) เมืองศักดิ์สิทธิ์และเมืองมรดกโลกของตูนิเซีย ระยะทางประมาณ **162 กิโลเมตร** ใช้เวลาเดินทางประมาณ **2 ชั่วโมง 30 นาที** เคยเป็นเมืองหลวงของมุสลิมมาตั้งแต่ ศตวรรษที่ 7 เมืองสำคัญด้านศาสนาศูนย์กลางการค้างานฝีมือต่างๆ มีมัสยิดจำนวนมากจนได้รับสมญานามว่า **“City of 50 Mosques”** หรือ **เมืองแห่งมัสยิด 50 แห่ง**



นำท่านชม **อ่างเก็บน้ำอะฆลาบิด** (Aghlabid Basins) ผลงานวิศวกรรมชลประทานโบราณที่สะท้อนความรุ่งเรืองของเมืองกลางทะเลทราย อ่างน้ำขนาดใหญ่แห่งนี้เคยเป็นหัวใจสำคัญในการหล่อเลี้ยงเมืองและคาราวานในอดีต

ค่ำ 🍽 **บริการอาหาร ณ ห้องอาหารของโรงแรมที่พัก**

ที่พัก: โรงแรม LA KASBAH, KAIROUAN (5*) หรือเทียบเท่าระดับราคาเดียวกัน

DAY-3

เมืองไครูอาน – มัสยิดใหญ่แห่งไครูอาน – สุเหร่าช่างตัดผม – ตลาดซุกไครูอาน - เมืองสบีทลา – เมืองโรมันโบราณ – เมืองโตซัวร์

(มื้ออาหาร: เช้า / กลางวัน / เย็น)

เช้า 🍽 **บริการอาหาร ณ ห้องอาหารของโรงแรมที่พัก**

นำท่านเข้าชม **มัสยิดใหญ่แห่งไครูอาน** หรือ **มัสยิดอุกบา** (The Great Mosque of Kairouan / Mosque of Uqba) หนึ่งในมัสยิดเก่าแก่และทรงอิทธิพลที่สุดของแอฟริกาเหนือ ด้วยสถาปัตยกรรมแบบผสมผสานสร้างโดยการใช้หินจากวิหารของโรมันและโบสถ์ ไบเซนไทน์ โดดเด่นด้วยลานหินกว้าง หออะซานทรงเหลี่ยม และแนวเสาหินที่งดงามราวป่าแห่งสถาปัตยกรรม เมืองไครูอานก่อตั้งขึ้นตั้งแต่ปี ค.ศ. 670 และเคยเป็นศูนย์กลางการเผยแพร่อารยธรรมอาหรับ-มุสลิมในภูมิภาคมาเกร็บ

จากนั้นชม **สุเหร่าช่างตัดผม (Mosque of the Barber / Zaouia of Sidi Sahbi)** สถานที่ศักดิ์สิทธิ์ ที่ฝังศพของอาบู ซัมมา เอล บาลาวี (Abou Xammaa El Balaoui) ผู้ติดตาม นบีโมฮัมหมัด ศาสดาของศาสนาอิสลาม ที่เชื่อว่าภายในเป็นสถานที่เก็บเส้นเครา 3 เส้น ของท่านนบีโมฮัมหมัด จึงจัดเป็นสถานที่ศักดิ์สิทธิที่ชาวมุสลิมนิยมมาแสวงบุญ ประดับด้วยกระเบื้องสีและลวดลายอันประณีต บรรยากาศภายในงดงาม เงียบสงบ และสะท้อนความศรัทธาของชาวไครูอานที่สืบทอดมายาวนาน

อิสระให้ท่านเดินเล่น **ตลาดซุก (Souk) ตลาดพื้นเมืองของไครูอาน** ที่เต็มไปด้วยงานหัตถกรรม พรม เครื่องหนัง เครื่องเทศ และขนมพื้นเมือง เหมาะสำหรับสัมผัสชีวิตท้องถิ่นและเลือกซื้อของฝาก



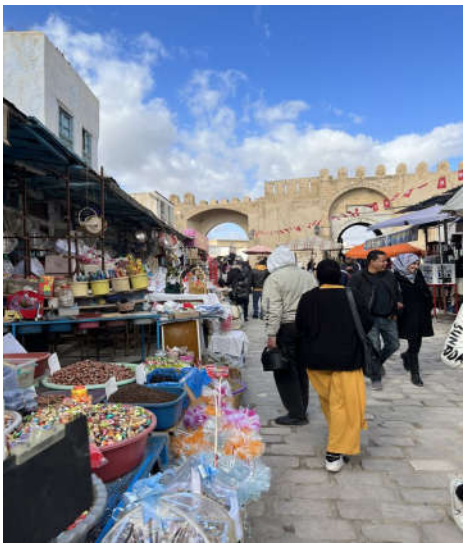

กลางวัน 🍽 บริการอาหาร ณ ภัตตาคารท้องถิ่น

จากนั้นเดินทางต่อไปยัง **เมืองสบีทลา (Sbeitla)** ระยะทางประมาณ **106 กิโลเมตร** ใช้เวลาเดินทางประมาณ **2 ชั่วโมง** เมืองอารยธรรมเก่าแก่สมัยโรมันโบราณที่มีความสำคัญทางประวัติศาสตร์ในช่วงศตวรรษที่ 7

นำท่านเข้าชม **แหล่งโบราณคดีซูเฟตูลา (Sufetula Archaeological Site)** เมืองโรมันโบราณที่ยังคงหลงเหลือชม**วิหารคาปิโตลีน**อันโดดเด่น ซึ่งประกอบด้วยวิหาร 3 หลัง สร้างถวายแด่จูปิเตอร์ จูโน และมิเนอร์วา สามเทพผู้ยิ่งใหญ่แห่งจักรวรรดิโรมัน ถนนหิน ประตูชัย และร่องรอยความรุ่งเรืองของจักรวรรดิโรมันในแอฟริกาเหนือ การเดินชมที่นี่ให้ความรู้สึกเหมือนได้เปิดหน้าหนังสือประวัติศาสตร์กลางแจ้ง



จากนั้นเดินทางต่อสู่ **เมืองโตซัวร์ (Tozeur)** เมืองโอเอซิสริมทะเลทรายซาฮารา เมืองแห่งต้นปาล์ม อินทผลัม และสถาปัตยกรรมอิฐลวดลายเฉพาะตัว

ค่ำ 🍽 **บริการอาหาร ณ ห้องอาหารของโรงแรมที่พัก**

ที่พัก: โรงแรม RAS EL AIN HOTEL, TOZEUR (4*) หรือเทียบเท่าระดับราคาเดียวกัน

DAY-4

เมืองโตซัวร์ -นั่งรถ 4WD ท่องทะเลทราย ชม 3 ใน 4 โอเอซิส เชบิกา ทาเมอร์ซา ไมเดส – ทะเลเกลือ – กิจกรรมขี่อูฐกลางทะเลทรายซาฮารา – เมืองดูซ

(มื้ออาหาร: เช้า / กลางวัน / เย็น)

เช้า 🍽 **บริการอาหาร ณ ห้องอาหารของโรงแรมที่พัก**

นำท่าน**เปิดประสบการณ์การ นั่งรถ 4WD** สู่เส้นทางทะเลทรายและโอเอซิสแห่งตูนิเซียตอนใต้ หนึ่งในช่วงเวลาที่น่าจดจำที่สุดของทริป เพราะท่านจะได้เห็นภูมิประเทศที่เปลี่ยนจากเมืองโอเอซิสสู่ภูเขาหิน หุบเขา และผืนทรายกว้างไกล





ชม**เชบิกา (Chebika)** หรือ **Qasr EL-Shams** หมายถึง ปราสาทแห่งดวงอาทิตย์ โอเอซิสแห่งนี้ตั้งอยู่กลางหุบเขา Djebel El ที่มีลำธารใส ต้นปาล์ม ต้นอินทผลัม และฉากหลังเป็นหน้าผาหินสีทอง อดีตเคยเป็นด่านหน้าในยุคโรมันและเป็นที่ลี้ภัยของชาวเบอร์เบอร์ อีกทั้งยังเป็นฉากในภาพยนตร์เรื่อง Star Wars Episode IV

จากนั้นเดินทางสู่**ทาเมอร์ซา (Tamerza)** หมู่บ้านโอเอซิสที่มีชื่อเสียงด้านทิวทัศน์น้ำตกและหุบเขา มีลักษณะคล้ายแกรนแคนย่อนรายล้อมด้วยหน้าผาหินมีน้ำตกสองสายไหลลงสู่แอ่งน้ำด้านล่างสวยงาม

ชม**ไมเดส Mides** เมืองริมแคนยอนที่โดดเด่นด้วยชั้นหินและภูมิประเทศดิบงามคล้ายฉากภาพยนตร์ ที่เกิดจากการกัดเซาะของกระแสน้ำเกิดเป็นแกรนแคนยอนขนาดใหญ่ที่มีความยาวถึง 3 กิโลเมตร



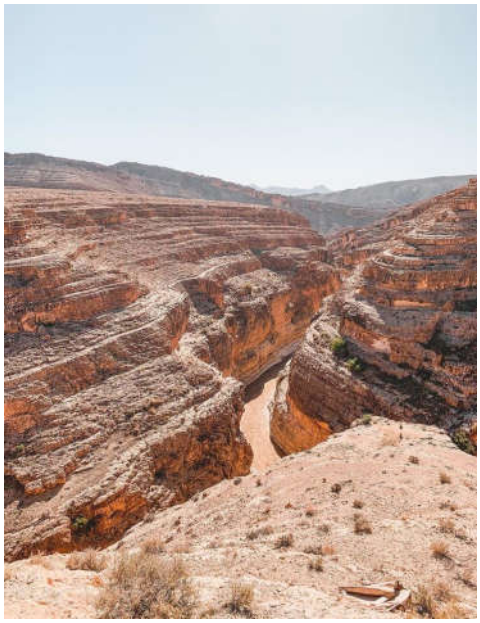

แวะชมพื้นที่ทะเลทรายใกล้เมืองโตซัวร์ ซึ่งเป็นหนึ่งในโซนที่มีชื่อเสียงจาก**โลเคชันที่ถ่ายทำภาพยนตร์ Star Warss** ฉากของดาวทาทูอิน สถานที่เกิดของลุค สกายว็อคเกอร์ ที่ถูกสร้างขึ้นตั้งแต่ปี 1970 ที่บางส่วนจมอยู่ใต้ทราย บางส่วนยังคงมีร่องรอยให้เห็น บรรยากาศของเนินทราย และภูมิประเทศเหนือจริงทำให้เข้าใจได้ทันทีว่าทำไมตูนิเซียจึงถูกเลือกให้เป็นฉากดาวทะเลทรายในภาพยนตร์ระดับตำนาน





กลางวัน 🍽 บริการอาหาร ณ ภัตตาคารท้องถิ่น

นำท่านแวะชม**ทะเลเกลือในทะเลทราย (Chott el Jerid Salt Lake)** ทะเลสาบเกลือขนาดใหญ่ที่ทอดยาวกลางทะเลทราย พื้นเกลือสีขาวสะท้อนแสงแดดจนเกิดภาพลวงตาคล้ายผืนน้ำบนขอบฟ้า เป็นหนึ่งในทิวทัศน์ที่แปลกตาและถ่ายภาพได้สวยที่สุดของตูนิเซีย คำว่า **Chott** ภาษาตูนิเซียแปลว่า ทะเลสาบที่เหือดแห้ง อดีตบริเวณดังกล่าวเคยเป็น ส่วนหนึ่งของทะเลเมดิเตอร์เรเนียน ต่อมาเมื่อมีการเปลี่ยนแปลงทางภูมิศาสตร์เกิดการตกผลึกเป็นเกลือฝังลึกลงใต้พื้นผิว





พิเศษ: รวมกิจกรรม **ขี่อูฐกลางทะเลทรายซาฮารา** ให้ท่านได้สัมผัสเสน่ห์ซาฮาราในแบบคลาสสิก ชมแสงแดดอ่อน ๆ กระทบเนินทราย และเก็บภาพความทรงจำกลางทะเลทรายอันกว้างใหญ่ กับบรรยากาศสุดโรแมนติกของพระอาทิตย์ตกกลางทะเลทราย ก่อนนำท่านเดินทางเข้าสู่ที่พักที่เมืองดูซ

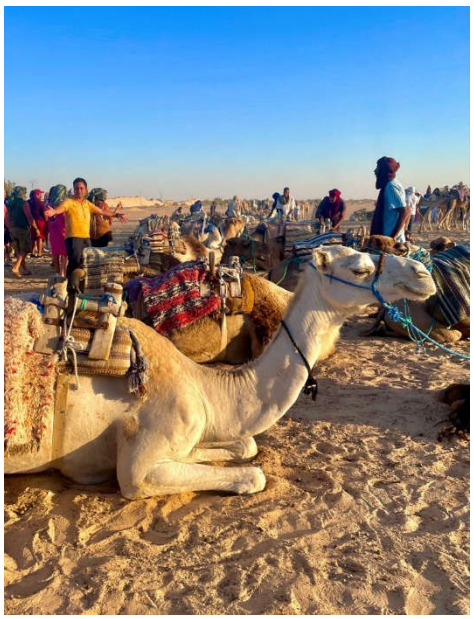

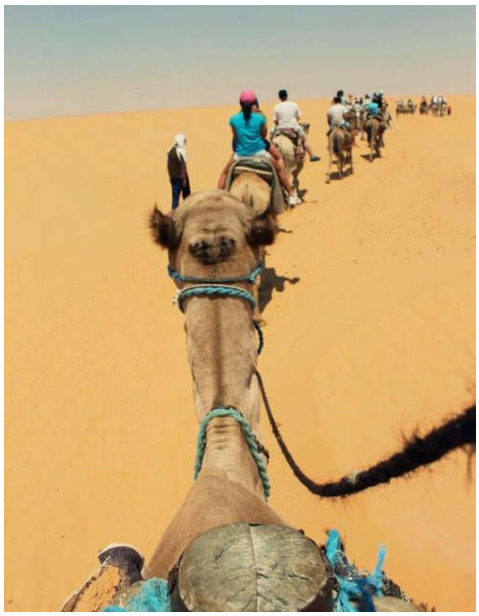



ค่ำ 🍽 **บริการอาหาร ณ ห้องอาหารของโรงแรมที่พัก**

ที่พัก: โรงแรม SAHARA DOUZ HOTEL, DOUZ (4*) หรือเทียบเท่าระดับราคาเดียวกัน

DAY-5 **เมืองดูซ – แมทมาท่า – บ้านถ้ำโทรโกลไดท์ – เมืองสแฟกซ์**

(มื้ออาหาร: เช้า / กลางวัน / เย็น)

เช้า 🍽 **บริการอาหาร ณ ห้องอาหารของโรงแรมที่พัก**

เดินทางสู่**เมืองแมทมาท่า (Matmata)** ระยะทางประมาณ **94 กิโลเมตร** ใช้เวลาเดินทางประมาณ **1 ชั่วโมง 30 นาที** เมืองทะเลทรายที่มีชื่อเสียงจากบ้านถ้ำใต้ดินที่เกิดจากการเจาะหินหรือขุดหลุมขนาดใหญ่ใต้ดิน

เพื่ออยู่อาศัยของชาวเบอร์เบอร์ ซึ่งขุดลึกลงไปใต้พื้นดินเพื่อช่วยรักษาอุณหภูมิให้เย็นสบายในพื้นที่แห้งแล้ง เป็นภูมิปัญญาท้องถิ่นที่ทั้งเรียบง่ายและน่าทึ่ง

นำท่านชม **บ้านถ้ำโทรโกลไดท์ (Troglodyte)** และ **Sidi Driss** สถานที่ที่เป็นที่รู้จักจากการใช้เป็นโลเคชันถ่ายทำภาพยนตร์ Star Warss บรรยากาศของบ้านใต้ดินและลานกลางบ้านทำให้ที่นี่มีเอกลักษณ์ไม่เหมือนเมืองใดในโลก

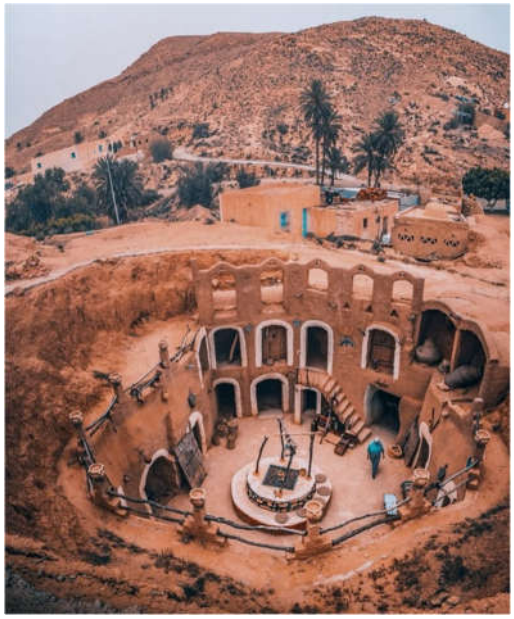



กลางวัน 🍽 บริการอาหาร ณ ภัตตาคารท้องถิ่น

เดินทางต่อสู่**เมืองสแฟกซ์ (Sfax)** ระยะทางประมาณ 216 กิโลเมตร ใช้เวลาเดินทางประมาณ 3 ชั่วโมง เมืองท่าสำคัญริมชายฝั่งตะวันออกของตูนิเซีย เป็นศูนย์กลางเศรษฐกิจที่ยังคงรักษากลิ่นอายเมืองเก่าและชีวิตท้องถิ่นไว้ได้อย่างน่าสนใจ



ค่ำ 🍽 บริการอาหาร ณ ห้องอาหารของโรงแรมที่พัก

ที่พัก: โรงแรม LES OLIVIERS PALACE HOTEL, SFAX (5*) หรือเทียบเท่าระดับราคาเดียวกัน

DAY-6	**เมืองสแฟกซ์ - เมืองเอล เจม – โคลอสเซียมโรมันแห่งเอลเจม – เมืองซูส – ป้อมปราการเมืองซูส - พอร์ต เอล กานตาวี – เมืองฮัมมาเมต** (มื้ออาหาร: เช้า / กลางวัน / เย็น)

เช้า 🍽 **บริการอาหาร ณ ห้องอาหารของโรงแรมที่พัก**

เดินทางสู่**เมืองเอล เจม** (El Jem) ระยะทางประมาณ **74 กิโลเมตร** ใช้เวลาเดินทางประมาณ **1 ชั่วโมง** เมืองเล็กๆ ทางตะวันออกของประเทศตูนิเซียเป็นอีกเมืองที่เต็มไปด้วยสถาปัตยกรรมโบราณที่มีความสำคัญทางประวัติศาสตร์

นำท่านเข้าชม**โคลอสเซียมโรมันแห่งเอลเจม** (Amphitheatre of El Jem) ได้รับการประกาศให้เป็นมรดกโลกโดยองค์การยูเนสโกในปี ค.ศ. 1979 และได้รับการยกย่องว่าเป็นหนึ่งในอัฒจันทร์โรมันที่ยิ่งใหญ่ที่สุดแห่งหนึ่งของโลก มีความกว้าง 122 เมตร ยาว 148 เมตร สูง 35 เมตร สร้างขึ้นราวคริสต์ศตวรรษที่ 3 และเคยรองรับผู้ชมได้มากถึงประมาณ 35,000 คน เมื่อยืนอยู่กลางอารีนา ท่านจะสัมผัสได้ถึงความยิ่งใหญ่ของจักรวรรดิโรมันที่เคยแผ่อิทธิพลมาถึงแอฟริกาเหนือ ปัจจุบันใช้เป็นที่จัดแสดงวงออร์เคสตรา และโอเปราในงานดนตรีคลาสสิกทุกฤดูร้อน



จากนั้นเดินทางสู่**เมืองซูส** (Sousse) ระยะทางประมาณ **68 กิโลเมตร** ใช้เวลาเดินทางประมาณ **1 ชั่วโมง** เมืองใหญ่อันดับสามของตูนิเซียที่เต็มไปด้วยไร่มะกอก แต่ก็ยังมีสถานที่มีความสำคัญทางประวัติศาสตร์โบราณโรมันมากมายๆ แวะชม **ป้อมปราการเมืองซูส** (Sousse Fort / Ribat of Sousse) ป้อมปราการโบราณริมทะเลที่สะท้อนบทบาทของเมืองซูสส์ในฐานะเมืองชายฝั่งสำคัญของทะเลเมดิเตอร์เรเนียน บริเวณภายนอกที่มีร้านค้าจัดจำหน่ายสินค้าพื้นเมือง อิสระให้เดินชมป้อมปราการ จนกระทั่งได้เวลาสมควร





กลางวัน 🍽 บริการอาหารแบบซีฟู้ด ณ ภัตตาคารท้องถิ่น

แวะถ่ายรูป **พอร์ต เอล กานตาวี (Port El Kantaoui)** บรรยากาศท่าเรือทันสมัยขนาดใหญ่สุดคึกคักที่เต็มไปด้วยเรือใบและเรือยอชต์ ร้านค้า คาเฟ่ โรงแรมที่พักสุดหรูเรียงรายตลอดแนวชายหาด และกลิ่นอายรีสอร์ตเมดิเตอร์เรเนียนเป็นช่วงเวลาผ่อนคลายหลังจากเดินทางผ่านทะเลทรายและเมืองโบราณหลายวัน

จากนั้นเดินทางต่อสู่**เมืองฮัมมาเมต (Hammamet)** ระยะทางประมาณ **80 กิโลเมตร** ใช้เวลาเดินทางประมาณ **1 ชั่วโมง** เมืองพักผ่อนชายทะเลที่มีชื่อเสียงเรื่องชายหาด เมดินา และบรรยากาศรีสอร์ตริมเมดิเตอร์เรเนียน จุดหมายปลายทางของนักท่องเที่ยว หาดทรายสีขาวละเอียดทอดตัวยาว ประกายระยิบระยับจากน้ำทะเล คับคั่งด้วยเรือ ที่มีต้นแจสมิน(Jasmine)ขึ้นกระจายตัวอยู่ทั่วบริเวณ ลักษณะคล้ายดอกมะลิซ้อน จึงมักถูกนำมาตั้งเป็นชื่อสถานที่ โรงแรม รีสอร์ท รวมไปถึงของที่ระลึกที่มีส่วนประกอบมาจากต้นแจสมินนั่นเอง

ค่ำ 🍽 บริการอาหาร ณ ภัตตาคารท้องถิ่น

ที่พัก: โรงแรม HOTEL LE SULTAN, HAMMAMET (4*) หรือเทียบเท่าระดับราคาเดียวกัน

DAY-7

เมืองฮัมมาเมต – ป้อมปราการเก่าแก่แห่งฮัมมาเมต – เมืองนาเบิล - เมืองคาร์เธจ – เมืองโบราณคาร์เธจ – โรงอาบน้ำแอนโทนิน – หมู่บ้านขาวฟ้า ซิดิ บู ซาอิด – ตูนิส

(มื้ออาหาร: เช้า / กลางวัน / เย็น)

เช้า 🍽 บริการอาหาร ณ ห้องอาหารของโรงแรมที่พัก

นำท่านเดินชมย่าน**จัตุรัสมาดินา่ของฮัมมาเมต (Medina of Yasmine Hammamet)** ย่านท่องเที่ยวสไตล์เมดินาที่ออกแบบด้วยกลิ่นอายเมืองเก่าตูนิเซีย ที่มีรูปหล่อนางเงือกสไตล์ของตูนิเซีย ที่เต็มไปด้วยร้านค้า ร้านอาหาร ร้านขายของที่ระลึก เหมาะสำหรับเดินเล่น ถ่ายภาพ และสัมผัสบรรยากาศสีสันของเมืองชายทะเล





จากนั้นชม**ป้อมปราการเก่าแก่** **(Hammamet Old Fort)** ป้อมเก่าใกล้ชายฝั่งด้านตะวันตกที่อดีตใช้เป็นป้อมปราการป้องกันการรุกรานของศัตรู เปิดมุมมองสวยงามสู่ทะเลเมดิเตอร์เรเนียนและเมืองเก่าโดยรอบ

เดินทางสู่**เมืองนาเบิล** (Nabeul) ระยะทางประมาณ **12 กิโลเมตร** ใช้เวลาเดินทางประมาณ **30 นาที** อีกหนึ่งเมืองท่องเที่ยวสำคัญในแถบอ่าวฮัมมาเมต เมืองเล็กๆที่บรรยากาศคึกครื้นไปด้วยที่พักและโรงแรม เมืองนี้มีชื่อเสียงด้านเครื่องปั้นดินเผาและงานหัตถกรรมพื้นเมือง เป็นจุดที่เหมาะสำหรับชมสีสันของงานฝีมือท้องถิ่น เดินชมเมืองเลือกซื้อเครื่องปั้นดินเผาสไตล์เฉพาะชาวตูนิเซีย หรืออินทผลัมของตูนิเซียที่ถือได้ว่าดีที่สุดในโลก ได้แก่ สายพันธุ์ Deglet Noor หรือ Finger of Light จนกระทั่งได้เวลาอันสมควร







กลางวัน 🍽 บริการอาหารแบบซีฟู้ด ณ ภัตตาคารท้องถิ่น

เดินทางต่อไปยัง**เมืองคาร์เธจ** **(Carthage)** อีกเมืองที่มีความสำคัญทางประวัติศาสตร์ที่มีร่องรอยของโบราณสถานในยุคฟินิเชียน-พูนิก และโรมัน สถาปัตยกรรมที่สำคัญอย่างโรงละคร วิลล่า และห้องอาบน้ำ




นำท่านเข้าชม**เมืองโบราณคาร์เธจ (Ruins of Ancient Carthage)** อดีตนครรัฐอันยิ่งใหญ่ริมอ่าวตูนิส ก่อตั้งขึ้นตั้งแต่ราวศตวรรษที่ 9 ก่อนคริสตกาล และเคยเป็นมหาอำนาจการค้าของทะเลเมดิเตอร์เรเนียน ก่อนถูกโรมันทำลายในปี 146 ก่อนคริสตกาล แล้วสร้างเมืองโรมันขึ้นใหม่บนซากเดิม ที่นี่จึงเป็นพื้นที่ประวัติศาสตร์ซ้อนทับหลายยุค ทั้งฟินิเชียน พูนิก โรมัน และคริสต์ยุคแรก ชม **โรงอาบน้ำแอนโทนิน (Baths of Antoninus)** ซากโรงอาบน้ำโรมันขนาดใหญ่ริมทะเล ให้ท่านจินตนาการถึงวิถีชีวิตชนชั้นสูงในยุคโรมัน ทั้งห้องอาบน้ำ ระบบน้ำ และพื้นที่พักผ่อนที่เคยหรูหราในอดีต

อิสระเดินเล่น ณ **ซิดิ บู ซาอิด (Sidi Bou Said)** บรรยากาศของหมู่บ้านชาวมัวร์ อาคารสีขาว ตัดด้วยประตูหน้าต่างสีฟ้า บนเนินเขาริมทะเล ตรอกหิน และคาเฟ่ริมทาง ทำให้ที่นี่เป็นหนึ่งในเมืองที่โรแมนติกที่สุดของตูนิเซีย เหมาะอย่างยิ่งสำหรับถ่ายภาพ จิบชา และชมบรรยากาศทะเลเมดิเตอร์เรเนียนก่อนค่ำคืนส่งท้ายปี





ค่ำ 🍽 **บริการอาหาร ณ ภัตตาคารอาหารไทย**

ที่พัก: โรงแรม VERDI RESORT, TUNIS-GAMMARTH (5*) หรือเทียบเท่าระดับราคาเดียวกัน

DAY-8 เมืองตูนิส - พิพิธภัณฑ์บาร์โด – ตลาดพื้นเมือง - สนามบินตูนิส - ดูไบ

(มื้ออาหาร: เช้า / - / -)

เช้า 🍽 **บริการอาหาร ณ ห้องอาหารของโรงแรมที่พัก**

นำท่านเข้าชม**พิพิธภัณฑ์บาร์โด** (Bardo Museum) พิพิธภัณฑ์สำคัญที่สุดแห่งหนึ่งของตูนิเซีย ตั้งอยู่ในอาคารพระราชวังเก่าของบีย์ (Bey) หรือประมุขของรัฐในอดีต ลักษณะอาคารเป็นสถาปัตยกรรมในศตวรรษที่ 13 แบบดั้งเดิม ซึ่งได้รับการบูรณะมาอย่างต่อเนื่อง และมีชื่อเสียงระดับโลกจากคอลเลกชันโมเสกโรมันอันงดงาม รวมถึงโบราณวัตถุจากยุคพูนิก (Punic) โรมัน คริสต์ยุคแรก และอาหรับ-มุสลิม การชมพิพิธภัณฑ์แห่งนี้เปรียบเสมือนการสรุปประวัติศาสตร์ตูนิเซียทั้งทริปไว้ในที่เดียว หากยังพอมีเวลา อิสระให้ท่าน**ชมตลาดและย่านเมืองเก่า** (Traditional Souks) ตลาดพื้นเมืองที่เต็มไปด้วยเครื่องเทศ เครื่องหนัง งานทองเหลือง พรม และของฝากท้องถิ่น ให้ท่านเลือกซื้อของที่ระลึกก่อนเดินทางกลับ



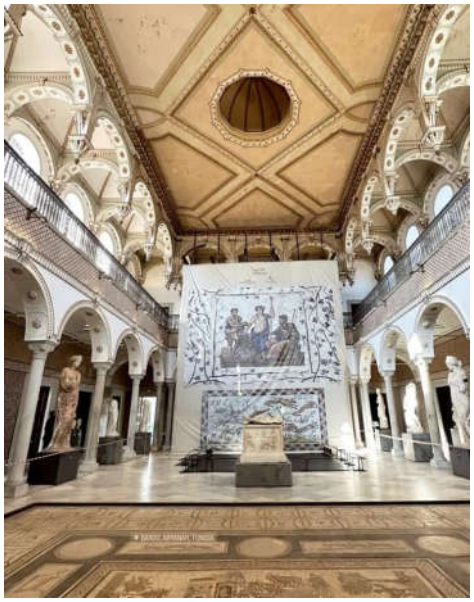
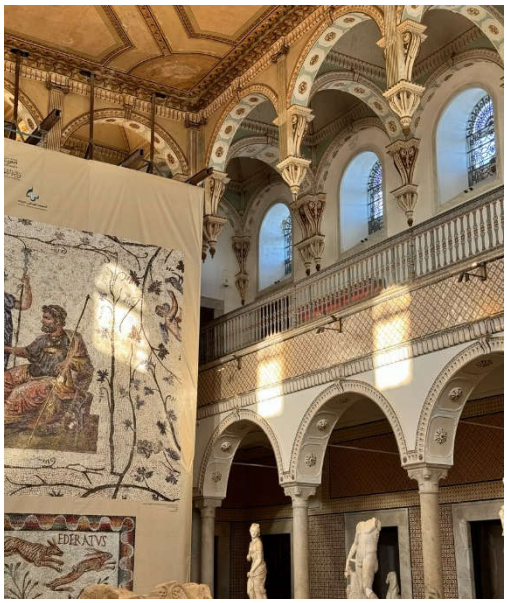

11:00 น. นำท่านเดินทางสู่**สนามบินตูนิสคาร์เธจ** เมืองตูนิส เพื่อทำการเช็คอินไฟลท์กลับประเทศไทย (กระเป๋าสัมภาระท่านละ 1 ใบ ไม่เกิน 25 กิโลกรัม ถือขึ้นเครื่องท่านละ 1 ใบ ไม่เกิน 7 กิโลกรัม) หลังเช็คอิน อิสระให้ท่านได้เดินเล่นและช็อปปิ้งภายในสนามบิน

14:55 น. ออกเดินทางสู่**สนามบินดูไบ** โดย **สายการบินเอมิเรตส์** เที่ยวบิน EK748

23:30 น. ถึง**สนามบินดูไบ** สหรัฐอาหรับเอมิเรตส์ เพื่อเปลี่ยนเครื่องมุ่งหน้าสู่ **กรุงเทพฯ ประเทศไทย** หลังหัวหน้าทัวร์แนะนำประตูขึ้นเครื่องสำหรับเที่ยวบินถัดไป อิสระให้ท่านเดินเล่น พักผ่อน หรือเลือกซื้อสินค้าภายในสนามบินตามอัธยาศัย

DAY-9	ดูไบ - กรุงเทพฯ (สนามบินสุวรรณภูมิ) (มื้ออาหาร: - / - / -)

03:05 น. ออกเดินทางสู่**สนามบินสุวรรณภูมิ** โดย สายการบินเอมิเรตส์ เที่ยวบินที่ EK384 (บริการอาหาร และเครื่องดื่มระหว่างเที่ยวบิน)

12:05 น. เดินทางถึง**กรุงเทพฯ (สนามบินสุวรรณภูมิ)** โดยสวัสดิภาพ พร้อมความประทับใจจากเส้นทางมรดกโลกเมืองโบราณ โอเอซิส และทะเลทรายซาฮาราแห่งประเทศตูนิเซีย

END OF PROGRAM

หมายเหตุ : เนื่องจากเป็นโปรแกรมเสนอขายล่วงหน้า กรณีเกิดเหตุการณ์เหนือความคาดหมาย ณ ขณะนั้น อาทิ เนื่องจากสภาวะสภาพอากาศ การเมือง การจราจร ความล่าช้าของสายการบิน การประกาศปิดของสถานที่ หรือเหตุจากผู้ร่วมคณะเป็นต้น ทั้งนี้บริษัทขอสงวนสิทธิ์เปลี่ยนแปลงรายการทัวร์ ตามความเหมาะสมของสถานการณ์ โดยจะคำนึงถึงประโยชน์ของลูกค้าเป็นสำคัญ **รูปภาพทั้งหมดในโปรแกรมใช้เพื่อประกอบการบรรยายให้ท่านเห็นภาพเท่านั้น สถานที่จริงอาจมีความแตกต่าง**

PACKAGE PRICE

ราคาทัวร์ ต่อท่าน เป็นสกุลเงินไทยบาท (กรุ๊ปไซต์ 20+1 ขั้นต่ำ 15 ท่านออกเดินทาง)		
ช่วงเวลาเดินทาง	**ราคาต่อท่าน พักห้อง 2-3 ท่าน**	**ราคาต่อท่าน พักห้องเดี่ยว**
25 ธันวาคม 2569 – 2 มกราคมม 2570 (ปีใหม่)	109,900 บาท/ท่าน	127,900 บาท/ท่าน
22 – 30 มกราคม 2570	99,000 บาท/ท่าน	114,500 บาท/ท่าน
12 – 20 มีนาคม 2570	99,000 บาท/ท่าน	114,500 บาท/ท่าน
2 – 10 เมษายน 2570 (วันจักรี)	99,000 บาท/ท่าน	114,500 บาท/ท่าน
9 – 17 เมษายน 2570 (วันสงกรานต์)	109,900 บาท/ท่าน	125,000 บาท/ท่าน
30 เมษายน – 8 พฤษภาคม 2570 (วันแรงงาน)	99,000 บาท/ท่าน	114,500 บาท/ท่าน
14 – 22 พฤษภาคม 2570 (วันแรงงาน)	99,000 บาท/ท่าน	114,500 บาท/ท่าน

หมายเหตุ :

1. โปรแกรมนี้เป็นการยื่นวีซ่าแบบ On-arrival แต่ต้องส่งเอกสารล่วงหน้าไม่น้อยกว่า 30 วันก่อนเดินทาง ดังนั้นแนะนำให้ทำการจองล่วงหน้าก่อนเดินทางไม่น้อยกว่า 1 เดือน เพื่อให้ทันในการยื่นวีซ่า
2. กรุณาตรวจสอบหนังสือเดินทาง (Passport) ของท่าน ให้มีหน้าว่างสำหรับประทับตราอย่างน้อย 2 หน้า และมีอายุเหลือไม่น้อยกว่า 6 เดือน นับจากวันเดินทางกลับ เนื่องจากหากมีการเปลี่ยนเล่มหนังสือเดินทางหลังส่งเอกสารยื่นวีซ่าแล้ว จะไม่สามารถเดินทางได้
3. ที่นั่งบนเครื่องบินเป็นไปตามเงื่อนไขของสายการบิน โดยบริษัทไม่สามารถรับประกันตำแหน่งที่นั่งได้ หากต้องการระบุที่นั่ง จะมีค่าใช้จ่ายเพิ่มเติม 1000 – 5,000 บาทต่อท่าน ต่อเที่ยวบิน ขึ้นอยู่กับตำแหน่งที่ท่านเลือกและราคาที่สายการบินกำหนด

เงื่อนไขการชำระเงินและการจองทัวร์

- **งวดที่ 1 : ชำระเงินมัดจำค่าทัวร์ 30,000 บาท/ท่าน ภายใน 3 วัน**
- **งวดที่ 2 : ชำระให้ยอดคงเหลือค่าทัวร์ทั้งหมด 30 วันก่อนวันเดินทาง**
- หากไม่ชำระเงินภายในกำหนด บริษัทจะถือว่าผู้เดินทางยกเลิกการเดินทางโดยอัตโนมัติ และให้เป็นไปตามเงื่อนไขการยกเลิกและการคืนเงินของบริษัท

อัตราค่าบริการรวม:-

1. ค่าตั๋วเครื่องบินเส้นทาง **กรุงเทพฯ - ตูนิส - กรุงเทพฯ** และภาษีสนามบินที่เกี่ยวข้อง
2. ค่าน้ำหนักสัมภาระโหลดใต้ท้องเครื่องท่านละ **1 ชิ้น น้ำหนักไม่เกิน 23 กิโลกรัม** และสัมภาระถือขึ้นเครื่องท่านละ **1 ใบ น้ำหนักไม่เกิน 7 กิโลกรัม** ทั้งนี้ เงื่อนไขอาจมีการเปลี่ยนแปลงตามประกาศของสายการบิน ซึ่งอยู่เหนือความควบคุมของบริษัท
3. ค่าวีซ่าประเทศตูนิเซีย ค่าอาหาร และค่าบัตรเข้าชมสถานที่ต่าง ๆ ตามที่ระบุในรายการนำเที่ยว
4. ค่าที่พักระดับ **4-5 ดาว** ตามที่ระบุในรายการนำเที่ยว หรือเทียบเท่าในระดับราคาเดียวกัน
5. บริการน้ำดื่มบนรถระหว่างการเดินทาง วันละ **2 ขวดต่อท่าน**
6. ค่ายานพาหนะรับ-ส่งตามรายการ พร้อมพนักงานขับรถ และบริการ **WiFi Internet** บนรถ
7. บริการไกด์ท้องถิ่นพูดภาษาอังกฤษ และหัวหน้าทัวร์ไทยคอยดูแลตลอดการเดินทาง
8. ภาษีมูลค่าเพิ่ม **7%** และภาษีหัก ณ ที่จ่าย **3%** เฉพาะส่วนค่าบริการ สำหรับนิติบุคคลที่สามารถหักภาษี ณ ที่จ่ายได้
9. ค่าประกันอุบัติเหตุระหว่างการเดินทางตาม **พระราชบัญญัติธุรกิจนำเที่ยวและมัคคุเทศก์** วงเงินคุ้มครองสูงสุด **1,000,000 บาท** และค่ารักษาพยาบาลสูงสุด **500,000 บาท** รวมถึงความคุ้มครองกรณีอาหารเป็นพิษและความคุ้มครองอื่น ๆ ตามเงื่อนไขที่ระบุในกรมธรรม์

อัตราค่าบริการไม่รวม

1. **ค่าทิปไกด์ท้องถิ่น พนักงานขับรถท้องถิ่น และหัวหน้าทัวร์ไทย** เพื่อเป็นขวัญและกำลังใจแก่เจ้าหน้าที่ผู้ให้บริการ ทั้งนี้ การให้ทิปไม่มีการบังคับ ขึ้นอยู่กับความพึงพอใจในการให้บริการของเจ้าหน้าที่ และเมื่อชำระหรือมอบทิปแล้ว ไม่สามารถเรียกคืนจากทางบริษัทได้ โดยธรรมเนียมขั้นต่ำที่แนะนำมีดังนี้: **พนักงานขับรถ:** 2 USD x 7 วัน = **14 USD ต่อทริป**
   ไกด์ท้องถิ่น: 3 USD x 7 วัน = **21 USD ต่อทริป** **หัวหน้าทัวร์ไทย:** 100 บาท x 9 วัน = **900 บาทต่อทริป**
2. ค่าใช้จ่ายส่วนตัว เช่น ค่าจัดทำเอกสารส่วนตัว ค่าโทรศัพท์ อินเทอร์เน็ต ค่าซักรีด อาหารและเครื่องดื่มที่สั่งเพิ่มเติม มินิบาร์ ค่าทิปอื่น ๆ ที่ท่านใช้บริการ อาทิ พนักงานยกกระเป๋า พนักงานโรงแรม หรือร้านอาหาร ค่ายานพาหนะหรือค่าท่องเที่ยวนอกเหนือจากโปรแกรมที่เสนอ และค่าใช้จ่ายอื่น ๆ ที่ไม่ได้ระบุไว้ในรายการ
3. ค่าใช้จ่ายกรณีเกิดการเจ็บป่วย การสูญหายหรือความเสียหายของทรัพย์สินส่วนบุคคล หรือค่าใช้จ่ายเพิ่มเติมอันเกิดจากเหตุสุดวิสัยหรือเหตุการณ์ที่อยู่นอกเหนือการควบคุมของบริษัท เช่น ภัยธรรมชาติ สภาพอากาศ การจราจร การนัดหยุดงาน การจลาจล โรคระบาด ภาวะฉุกเฉิน การยกเลิกหรือเปลี่ยนแปลงเที่ยวบิน หรือข้อกำหนดเพิ่มเติมจากสายการบินและหน่วยงานราชการของแต่ละประเทศ

เอกสารสำหรับยื่นวีซ่าตูนีเซียแบบ On-Arrival (ยื่นก่อนเดินทางไม่น้อยกว่า 30 วัน)

- **สำเนาหน้าหนังสือเดินทางหน้าแรกแบบเต็ม และรูปถ่าย (วางสแกนคู่กับรูปถ่าย)**

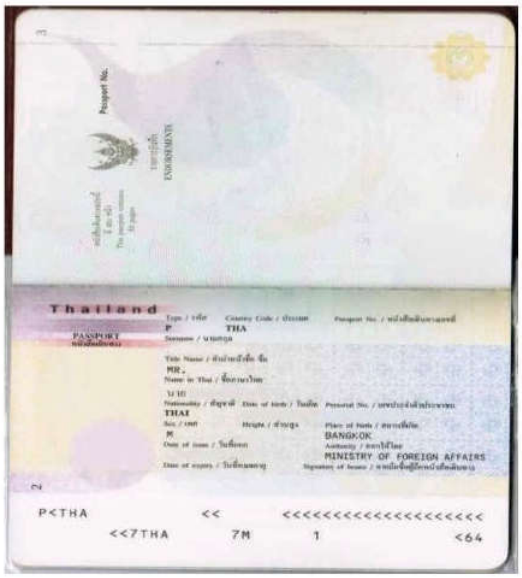

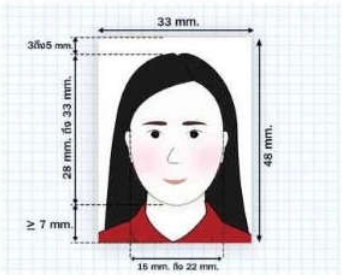

เงื่อนไขการยกเลิกและการคืนเงิน

การยกเลิกการเดินทางเป็นไปตามประกาศคณะกรรมการธุรกิจนำเที่ยวและมัคคุเทศก์ เรื่องหลักเกณฑ์เกี่ยวกับการกำหนดอัตราการจ่ายเงินค่าบริการคืนให้แก่นักท่องเที่ยว พ.ศ. 2563 และเงื่อนไขค่าใช้จ่ายที่เกิดขึ้นจริง ดังนี้

1. **กรณีผู้เดินทางยกเลิก หรือเลื่อนการเดินทาง** ผู้เดินทางต้องแจ้งบริษัทเป็นลายลักษณ์อักษรเท่านั้น โดยวันที่บริษัทได้รับหนังสือแจ้งจะถือเป็นวันที่มีผลในการยกเลิก บริษัทจะคืนเงินตามเงื่อนไขผ่านช่องทางเดิมที่ได้รับชำระเงินภายใน 7 วัน หากการยกเลิกของผู้เดินทางส่งผลกระทบต่อการดำเนินการของคณะ ทำให้จำนวนผู้เดินทางไม่ครบตามที่กำหนด หรือก่อให้เกิดค่าใช้จ่ายเพิ่มเติม ผู้เดินทางตกลงรับผิดชอบค่าใช้จ่ายและค่าเสียหายที่เกิดขึ้นจริงทั้งหมด
2. **ยกเลิกก่อนเดินทางตั้งแต่ 30 วันขึ้นไป** หักค่าใช้จ่ายที่เกิดขึ้นจริงหากมี และคืนเงินส่วนที่เหลือเต็มจำนวน
3. **ยกเลิกก่อนการเดินทางตั้งแต่ 15–29 วัน** หักค่าใช้จ่าย 50% ของราคาค่าทัวร์ทั้งหมด และค่าใช้จ่ายที่เกิดขึ้นจริง และคืนเงินส่วนที่เหลือ
4. **ยกเลิกก่อนการเดินทางน้อยกว่า 15 วัน** เก็บค่าใช้จ่าย 100% ของราคาค่าทัวร์ทั้งหมด ไม่คืนเงินค่าบริการ
5. **ค่าใช้จ่ายที่เกิดขึ้นจริงหมายถึง** อาทิ ค่าธรรมเนียมการขอวีซ่า ค่ามัดจำของบัตรโดยสารเครื่องบิน ค่ามัดจำห้องพัก ค่าจัดการดำเนินงาน และค่าใช้จ่ายที่จำเป็นอื่น ๆ
6. **กรณีกรุ๊ปเหมาส่วนตัว ตัดกรุ๊ป การยกเลิกหรือเลื่อนการเดินทางหลังชำระมัดจำ** บริษัทขอสงวนสิทธิ์หักค่าดำเนินการ 2,000 บาท/ท่าน และค่าใช้จ่ายที่เกิดขึ้นจริง เช่น ค่ามัดจำตั๋วเครื่องบิน โรงแรม วีซ่า รถ เรือ ร้านอาหาร หรือบริการอื่นที่ได้ชำระล่วงหน้าแล้ว
7. **กรณีกรุ๊ปเหมาส่วนตัว ตัดกรุ๊ป ยกเลิกหลังชำระค่าทัวร์เต็มจำนวน** บริษัทขอสงวนสิทธิ์ไม่คืนเงินค่าบริการทุกกรณี เนื่องจากบริษัทได้ดำเนินการยืนยันและการันตีชำระค่าบริการกับผู้ให้บริการที่เกี่ยวข้องล่วงหน้า เพื่อจัดเตรียมบริการและให้ผู้เดินทางได้รับบริการตามรายการและเงื่อนไขที่ ตกลงไว้ให้มากที่สุด
8. **กรณีบริษัทจำเป็นต้องยกเลิกการเดินทาง** เนื่องจากมีเหตุจำเป็นอื่น บริษัทจะแจ้งให้ผู้เดินทางทราบโดยเร็วที่สุด พร้อมเสนอพีเรียดเดินทางใหม่หรือโปรแกรมใกล้เคียง ให้พิจารณาแทน หากผู้เดินทางไม่ประสงค์เดินทางในทางเลือกที่เสนอ บริษัทจะคืนเงินที่ได้รับชำระแล้ว ภายใน 7 วันทำการ โดยจะหักเฉพาะในส่วนของค่าใช้จ่ายที่เกิดขึ้นจริงที่ไม่สามารถเรียกคืนได้ หากมี
9. **กรณีผู้เดินทางเจ็บป่วย** จนไม่สามารถเดินทางได้ ต้องมีใบรับรองแพทย์จากโรงพยาบาลเป็นภาษาอังกฤษ บริษัทจะพิจารณาคืนเงินหลังหักค่าใช้จ่ายที่เกิดขึ้นจริง และตามเงื่อนไขของผู้ให้บริการที่เกี่ยวข้อง
10. **กรณียื่นวีซ่าแล้วถูกปฏิเสธ** บริษัทขอสงวนสิทธิ์หักค่าใช้จ่ายที่เกิดขึ้นจริง เช่น ค่าวีซ่า ค่าบริการยื่นวีซ่า ค่าตั๋วเครื่องบิน ค่ามัดจำโรงแรม หรือค่าใช้จ่ายอื่นที่ไม่สามารถเรียกคืนได้
11. **กรณีผู้เดินทางถูกปฏิเสธการเข้า–ออกประเทศ** ด้วยเหตุผลด้านเอกสาร คดีความ การเมือง สุขภาพ ความปลอดภัย หรือดุลยพินิจของเจ้าหน้าที่ตรวจคนเข้าเมือง บริษัทไม่สามารถรับผิดชอบหรือคืนเงินได้
12. **กรณีหญิงตั้งครรภ์เดินทาง** ต้องมีใบรับรองแพทย์ที่ระบุว่าสามารถเดินทางต่างประเทศได้ และระบุอายุครรภ์ชัดเจน ทั้งนี้ผู้เดินทางต้องปฏิบัติตามเงื่อนไขของสายการบินและหน่วยงานที่เกี่ยวข้อง

เงื่อนไขเกี่ยวกับรายการเดินทางและบริการ

1. บริษัทขอสงวนสิทธิ์เปลี่ยนแปลงรายการท่องเที่ยว สายการบิน เที่ยวบิน โรงแรม ร้านอาหาร พาหนะ หรือราคา ตามความเหมาะสม โดยคำนึงถึงความปลอดภัย ประโยชน์ของผู้เดินทาง และสถานการณ์จริงเป็นสำคัญ ทั้งนี้บริษัทจะพยายามจัดบริการทดแทนในระดับมาตรฐานเดียวกันหรือใกล้เคียงที่สุด
2. การเปลี่ยนแปลงที่เกิดจากเหตุสุดวิสัย เช่น ภัยธรรมชาติ สภาพอากาศ สภาพการจราจร การนัดหยุดงาน การจลาจล โรคระบาด การปิดถนน หรือการปิดสถานที่ท่องเที่ยว ความล่าช้าหรือการยกเลิกเปลี่ยนแปลงเที่ยวบินของสายการบิน หรือข้อกำหนดจากภาครัฐและสายการบิน ถือเป็นเหตุที่อยู่นอกเหนือการควบคุมของบริษัท
3. ค่าบริการที่ผู้เดินทางชำระเป็นการชำระแบบเหมารวม หากผู้เดินทางไม่ใช้บริการบางส่วน ไม่เข้าชมสถานที่บางแห่ง หรือแยกตัวออกจากคณะ ไม่สามารถขอคืนเงินในส่วนนั้นได้
4. ตั๋วเครื่องบินเป็นตั๋วหมู่คณะ ต้องเดินทางไป–กลับพร้อมคณะ ไม่สามารถเปลี่ยนวันเดินทาง เปลี่ยนชื่อ หรือขอคืนเงินได้ เว้นแต่เป็นไปตามเงื่อนไขของสายการบิน
5. การจัดที่นั่งบนเครื่องบินเป็นไปตามระบบและเงื่อนไขของสายการบิน บริษัทไม่สามารถรับประกันหรือแทรกแซงการจัดที่นั่งได้

6. มาตรฐานโรงแรมและลักษณะห้องพักเป็นไปตามมาตรฐานของประเทศปลายทาง ห้องพักแบบ Single, Twin, Double หรือ Triple อาจมีขนาด รูปแบบ หรือทำเลห้องแตกต่างกัน และอาจไม่อยู่ติดกัน ขึ้นอยู่กับห้องว่าง และการจัดสรรของโรงแรม ณ วันที่เข้าพัก
7. หากโรงแรมที่ระบุไว้เต็ม ปิดปรับปรุง ติดงานประชุม หรือมีเหตุจำเป็น บริษัทขอสงวนสิทธิ์เปลี่ยนเป็นโรงแรมระดับเดียวกันหรือใกล้เคียงที่สุด

ข้อควรทราบก่อนเดินทาง และข้อจำกัดความรับผิดชอบ

1. ผู้เดินทางควรตรวจสอบหนังสือเดินทางก่อนเดินทางทุกครั้ง หนังสือเดินทางต้องเป็นฉบับปัจจุบันมีอายุใช้งานไม่น้อยกว่า 6 เดือนนับจากวันเดินทาง และมีหน้าว่าสำหรับประทับตราอย่างน้อย 4 หน้า ไม่ชำรุด ไม่เปียกน้ำ ไม่มีรอยขีดเขียน ไม่มีตราประทับที่ไม่เป็นทางการ หากถูกปฏิเสธการเดินทาง บริษัทไม่รับผิดชอบค่าใช้จ่ายใด ๆ
2. ผู้เดินทางที่ต้องออกตั๋วเครื่องบินภายในประเทศ ตั๋วรถไฟ รถโดยสาร หรือบริการอื่นเพื่อเดินทางต่อ ควรตรวจสอบกับบริษัทก่อนทุกครั้ง เพื่อยืนยันว่าคณะสามารถออกเดินทางได้ และไม่มีการเปลี่ยนแปลงเที่ยวบินหรือเวลาเดินทาง
3. บริษัทไม่มีนโยบายจัดคู่นอนให้ผู้เดินทางที่ไม่รู้จักกัน กรณีเดินทางคนเดียว ผู้เดินทางต้องชำระค่าพักเดี่ยวเพิ่มตามราคาที่ระบุในรายการ
4. ผู้เดินทางต้องดูแลทรัพย์สินส่วนตัวด้วยตนเองตลอดการเดินทาง กรณีทรัพย์สินสูญหายหรือเสียหาย บริษัทจะช่วยประสานงานตามสมควร แต่ไม่รับผิดชอบค่าเสียหายที่เกิดขึ้น
5. ผู้เดินทางที่เป็นเด็ก ผู้สูงอายุ ผู้ใช้รถเข็น หรือมีโรคประจำตัว ควรมีผู้ดูแลส่วนตัวร่วมเดินทางด้วย เนื่องจากหัวหน้าทัวร์มีหน้าที่ดูแลคณะโดยรวม ไม่สามารถดูแลผู้เดินทางรายใดรายหนึ่งเป็นการเฉพาะได้
6. บริษัทเป็นผู้จัดและประสานงานบริการท่องเที่ยวร่วมกับสายการบิน โรงแรม บริษัทนำเที่ยวต่างประเทศ และผู้ให้บริการอื่นที่เกี่ยวข้อง บริษัทไม่รับผิดชอบต่อความเสียหาย ค่าใช้จ่าย ความล่าช้า การสูญหาย การบาดเจ็บ การเจ็บป่วย การถูกปฏิเสธเข้า–ออกประเทศ หรือเหตุการณ์ใด ๆ ที่เกิดจากเหตุสุดวิสัย การกระทำของบุคคลภายนอก หน่วยงานราชการ สายการบิน เจ้าหน้าที่ตรวจคนเข้าเมือง หรือเหตุอื่นที่อยู่นอกเหนือการควบคุมของบริษัท
